

# APG - CCNAGUA

## Concejo Continental Guaraní

Propuesta del Chaco Cruceño y de los  
pueblos indígenas - campesinos

# Integración de Bolivia desde la nación Guarani al corredor Bioceánico de Paraguay Integrando el Chaco Americano



Bolivia puede estar conectado a dos corredores bioceánicos:  
El corredor que une Brasil con Perú a través de Bolivia  
El corredor que une Brasil con Chile a través del Paraguay

# Oportunidad: Integrar Matogrosso al Corredor por Bolivia

## De Vila vela, a San Ignacio

(Fuente: eldeber.com.bo 25-04-2022)

El empresario brasileño, Pedro Lacerda, presidente del Comité Pro Asfaltado de Integración Brasil - Bolivia, afirmó que la construcción de la vía de 140 kilómetros de longitud está aprobada por autoridades de su país y traerá múltiples beneficios a la región de Chiquitos en Bolivia y al estado de Mato Grosso en Brasil.

## San Ignacio - Robore - Paraguay

Inversión aproximada: 170 Millones de Sus , por el tramo Robore -Paraguay

Google Earth

Data SIO, NOAA, U.S. Navy, NGA, GEBCO

Image Landsat / Copernicus

Ing. Jorge Ivan Roca

## Pasos para integrarse al corredor Bioceánico del Paraguay

- ▶ Incorporar a la red vial de Bolivia el tramo Robore - Fortín Suarez Arana - Ripio Blanco - Fortín Ravelo Hito 6 Mayor Pablo Lagerenza en Paraguay.
  - ▶ El tramo Robore Fortín Suarez Arana esta en la red departamental de caminos de Santa Cruz.
  - ▶ El tramo Codo de Ruta 34 y Fortín Ravelo esta incorporado en la red vial nacional
  - ▶ El tramo Fortín Suarez Arana, Codo Ruta 34, esta en trámite de incorporarse en la red de la autonomía Iyambae Charagua

# Camino Vecinal

## Fortín Suarez Arana, Ripio Blanco, Fortín Ravelo

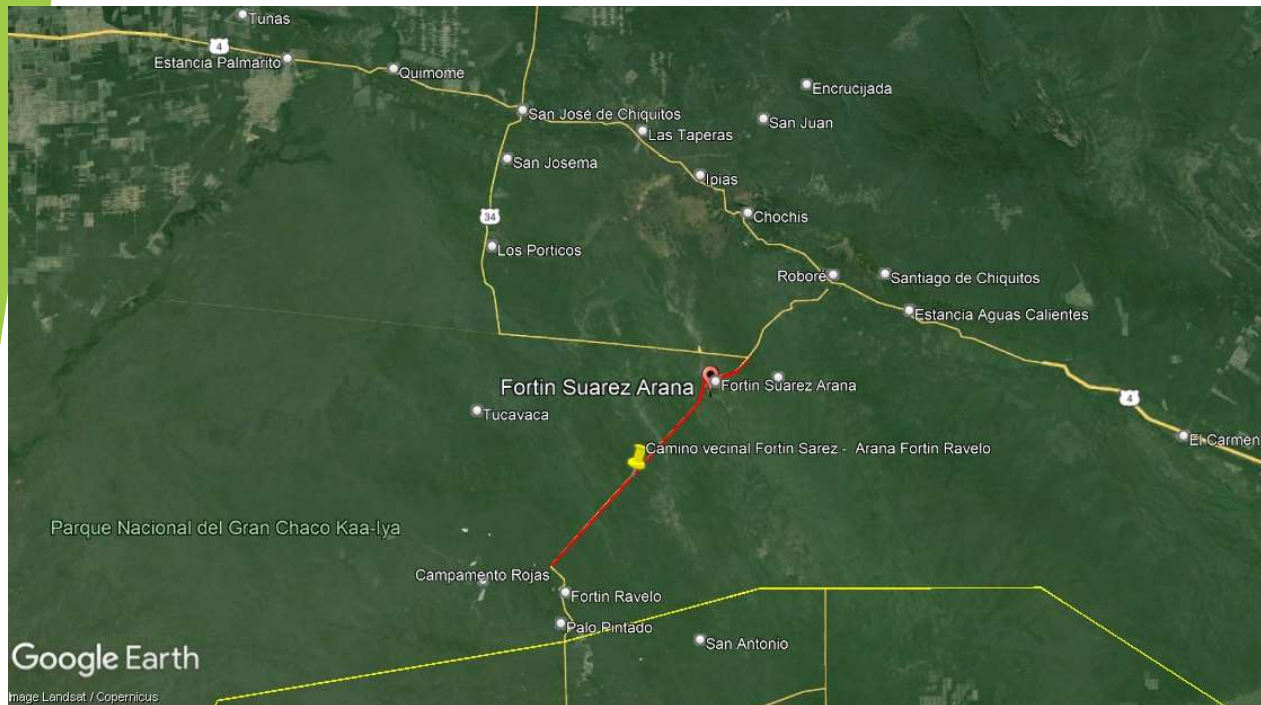

El camino vecinal existente, sale de gasoducto hasta la ruta 34 en Ravelo.

La distancia es de 90 Km.

Por esa ruta pasan a los fortines Abaroa, Suarez Arana, Ravelo desde 1934.

Entran a los puestos del Parque Kaaiya en Ripio Blanco y Palmar de las Islas.

Pasan los hacendados de la zona y comunarios.

# Camino Vecinal Fortín Suarez Arana, Ripio Blanco, Fortín Ravelo

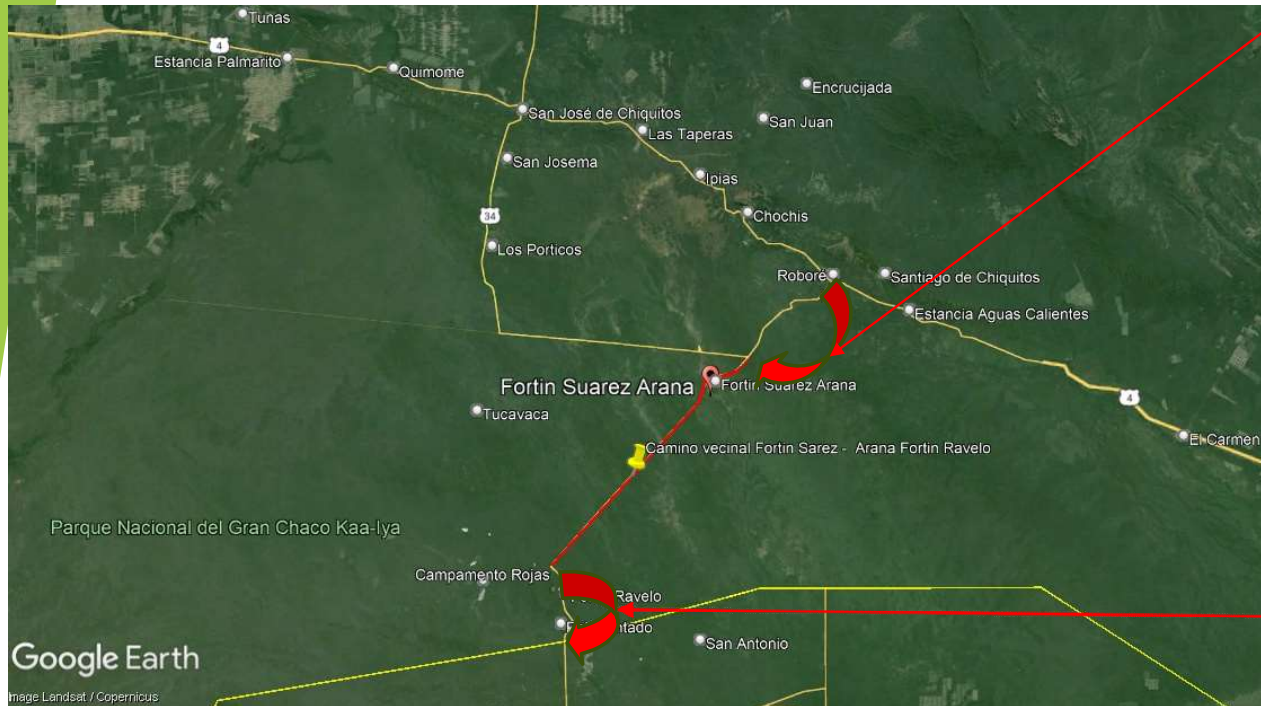

El tramo Robore Gasoducto esta incorporado a la red municipal de Robore y a la red departamental de Santa Cruz.

El ultimo tramo del codo y Fortín Ravelo esta incorporado a la red Nacional.

# RED VIAL FUNDAMENTAL DE BOLIVIA



Arana, Ripio  
Blanco, Fortín  
Ravelo

Como se evidencia  
en la red vial  
fundamental de  
Bolivia.

# Camino Vecinal

## Fortín Suarez Arana, Ripio Blanco, Fortín Ravelo

Solo falta incorporar el tramo Gasoducto al Fortín Ravelo para incorporar el camino Vecinal a la red vial del Gobierno Autónomo Guaraní Charagua Iyambae.

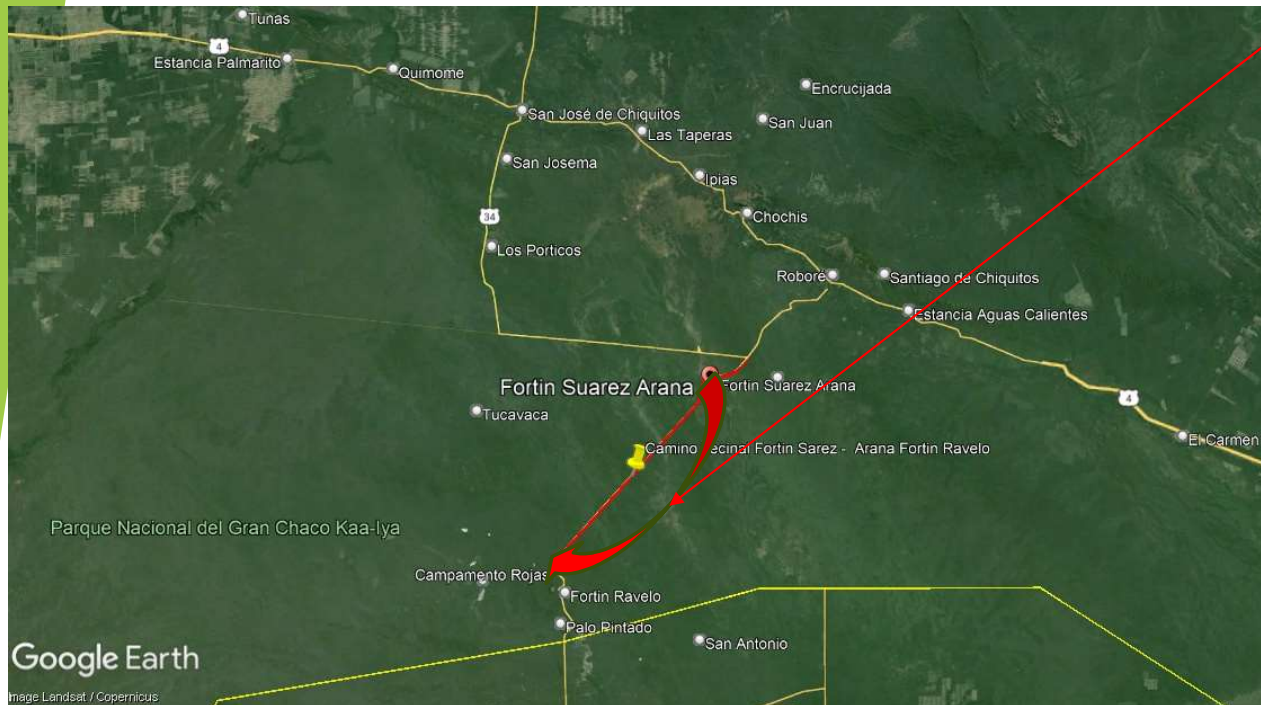



## Camino Vecinal

Fortín Suarez Arana, Ripio Blanco, Fortín Ravelo



Para mayor información, el camino vecinal pasa por el limite entre el parque Kaaiya y el área natural de manejo integrado.

Al establecerse los limites del parque Kaaiya, tomaron en cuenta este camino, como se ve en la delimitación del mismo.

# Camino Vecinal Fortín Suarez Arana, Ripio Blanco, Fortín Ravelo



Servicio Nacional de Areas Protegidas  
Parque Nacional y Area Natural de Manejo Integrado  
Kaa Iya del Gran Chaco



Santa Cruz, 18 de marzo de 2024  
PN-KAA IYA-DIR-N° 018/2024

Señores:  
CAPITANÍA DEL BAJO ISOSO  
Presente.-

Ref.: Respuesta a Nota de fecha 13 de marzo

Distinguidas Autoridades de la Capitanía del Bajo Isoso:

A través de la presente tengo a bien dar respuesta a la solicitud recibida a través de la nota de fecha 13 de marzo del presente año, referido a información sobre la situación del camino entre el campamento de Ripio Blanco y el Palmar de las Islas, al respecto debo informarles que el camino del campamento de Ripio Blanco hasta unos 20 kilómetros está algo malo lleno de pozos, y luego hasta el Palmar de las Islas está nomás transitable pero lleno de malezas en los costados, también indicarles que son pocas las personas e instituciones que transitan por la ruta.

Sin otro particular motivo, saludo a Ustedes muy atentamente.

Lic. Guido García Carballo  
DIRECTOR PN ANMI KAA IYA

C.C.: Aeth

El Director de PN ANMI KAA IYA da fe del camino vecinal, indicando que se usa para entrar a su sede en Ripio Blanco y Palmar de las Islas.

# Camino Vecinal Fortín Suarez Arana, Ripio Blanco, Fortín Ravelo

El Instituto Geográfico Militar da fe de que el tramo existe después de la guerra del Chaco y unes varios fortines.

Santa Cruz, 19 de Noviembre de 2013

Señor:

Hubert Rivero Méndez

CAPITAN GRANDE BAJO ISOSO – C.B.I.

Presente:

En atención a su Solicitud, referente a información de Puestos Militares de avanzada que integran el municipio de CHARAGUA. De acuerdo a la información adjunta de coordenadas que corresponden a Rutas y Puestos Militares Adelantados, como ser: Fortín Suarez Arana y Fortín Ravelo, se pudo evidenciar la existencia de los mismos que datan después de la Guerra del Chaco y se encuentran en el Municipio de Charagua. Asimismo, adicionalmente se pudo verificar que dentro el Municipio de Charagua se encuentran los siguientes Puestos Militares Adelantados:

N°	NOMBRE PMA.	FECHA DE CREACION
1	PMA "GRAL. NESTOR RIZ BALAZA" YARIPOLA	01-ENE-1999
2	PMA "BLDO. PASCUAL MERDIDA LOPEZ" 27 DE NOVIEMBRE	06-SEP-2013

En este sentido, es necesario poner en su conocimiento, que la Ubicación exacta de Los Puestos Militares debe ser corroborada con trabajos de ubicación geográfica en campo, los cuales nos permitirán determinar datos fidedignos referentes a Puestos Militares. Por tal motivo es necesario hacer llegar a esta Institución la Documentación más precisa y confiable citando las Fuentes y los procesos técnico-administrativos que se realizaron para obtener dicha información.

"EL MAR NOS PERTENECE POR DERECHO  
RECUPERARLO ES UN DEBER"



# Camino Vecinal Fortín Suarez Arana, Ripio Blanco, Fortín Ravelo

La solicitud de incorporar el camino vecinal a la red vial del Gobierno Autónomo Guaraní Charagua Iyambae, al ser una necesidad en la zona, se inicio desde 2020 en base a procedimiento, con asambleas en las diferentes comunidades.

**ACTA DE APERTURA**

En la ciudad de Santa Cruz horas 8:00 del Miércoles 28 de Octubre del año 2020 Yo: Dr. Carmelo Pinto Alba

Abogado, Notario de Fé Pública de 1ra. Clase de este Distrito Judicial procedo al acta de apertura del presente Libro de Actas N° 01 correspondiente a la gestión 2020 perteneciente a (la) Capitanía del Bajo Isoso C.B.I. --- el mismo que consta de 200 páginas útiles; de lo que doy fe.

*Abg. Carmelo Pinto Alba*  
NOTARIA DE FÉ PÚBLICA  
N° 109  
25042018  
SANTA CRUZ - BOLIVIA

NOTARIA DE FÉ PÚBLICA  
N° 109  
25042018  
SANTA CRUZ - BOLIVIA



**CONSEJO CONTINENTAL DE LA NACIÓN GUARANÍ  
CCNAGUA**

Santa Cruz, 24 de junio de 2024

Señor:

Lic. Mario Joaquín Aguilera Cibrián

Gobernador en Ejercicio

GOBIERNO AUTONOMO DEPARTAMENTAL DE SANTA CRUZ

RECIBIDO  
24 JUNI 2024  
DIRECCION DEL ESPACIO DEL GOBERNADOR

REF.: SOLICITUD DE INCORPORACIÓN A LA RED DEPARTAMENTAL  
DEL TRAMO CAMINERO ROBORE – FORTÍN SUAREZ ARANA –  
RIPPIO BLANCO – FORTÍN RAVELO – MAYOR PABLO LAGERENZA, PARAGUAY

Mario Joaquín Aguilera Cibrián,

Mediante la presente le hacemos llegar nuestro saludo y deseos de éxito en sus funciones. La Nación Guaraní del Gran Chaco Americano en el 5º encuentro realizado en fecha 23 y 24 de Junio de 2024, en la ciudad de Santa Cruz, en su RESOLUCION N° 2/2024 en el punto 1, resuelve Solicitar la elaboración y promulgación de una Ley Departamental a la gobernación del departamento autónomo de Santa Cruz, solicitando tenga a bien incorporar la ruta Robore - Fortín Suarez Arana - Ripio Blanco - Fortín Ravelo (Ito 5 y 6, camino existente desde el año 1934), colindante con el Parque Kaa-lyá del Gran Chaco., para lo cual adjuntamos copia del acta del 24 de Junio de 2024.

Al cumplir esta humilde solicitud, usted pasará a la historia al hermanar el pueblo del chaco boliviano con el chaco paraguayo, que injustamente no han podido trabajar juntos al no existir una carretera que permita el desarrollo de la zona.

A.C.B. =

Dirección: Av. Soberanía, Barrio San Juan, Calle 2 \*Santa Cruz de la Sierra – Bolivia.  
Telf: (0591) 68778381 Correo: ccnagua.bo@gmail.com

# Carta al Gobierno Autónomo departamental

Se han enviado cartas a los diferentes gobernadores de Santa Cruz, presentando la propuesta.

# Mato Grosso



# Con el cobro de peaje se financia la carretera

Region	Producto	Cantidad unitaria	Capacidad de transporte	Camiones	Peaje Sus	Cantidad viajes	Ingresos Sus
Matogrosso	Soya	33.000.000	36	916.667	10	2	18.333.333
Matogrosso	Maiz	30.000.000	36	833.333	10	2	16.666.667
Matogrosso	reses	30.000.000	80	375.000	10	2	7.500.000
Santa Cruz	Soya	6.000.000	36	166.667	10	2	3.333.333
Santa Cruz	reses	1.000.000	80	12.500	10	2	250.000

<b>Recuperacion anual</b>							<b>46.083.333</b>
---------------------------	--	--	--	--	--	--	-------------------

Inversion							170.000.000
<b>Tiempo de recuperacion (años)</b>							<b>4</b>

<u>otros ingresos</u>							Ingresos Sus	
					Sus			
alojamiento	2			2.304.167	7	2	64.516.667	
comida	8			2.304.167	3	2	110.600.000	
servicio	1			2.304.167	2	2	9.216.667	
seguro de ruta tramo boilivia				2.304.167	10	1	23.041.667	
<b>ingresos adicionales anuales</b>							<b>15</b>	<b>207.375.000</b>



Google Earth

Map data SIO, NOAA, U.S. Navy, NGA, GEBCO  
Image Landsat / Copernicus